การสร้างวัฒนธรรม No Gift Policy

สำนักงานกองทุนยุติธรรม สำนักงานปลัดกระทรวงยุติธรรม ได้กำหนดมาตรการป้องกันการทุจริตและประพฤติมิชอบ โดยประกาศเจตนารมณ์ ลงวันที่ ๒๖ ธันวาคม ๒๕๖๕ เรื่องไม่รับของขวัญและของกำนัลทุกชนิดจากการปฏิบัติหน้าที่ (No Gift Policy) ประจำปีงบประมาณ พ.ศ. ๒๕๖๖ เพื่อให้หน่วยงานในสังกัด ได้มีเครื่องมือในการป้องกันความเสี่ยงของเจ้าหน้าที่ในการกระทำผิดฐานทุจริตและประพฤติมิชอบ ดังนี้

๑. บุคลากรในสังกัดสำนักงานกองทุนยุติธรรมทุกคน ไม่เรียก ไม่รับสิ่งของ ทรัพย์สิน ของขวัญ หรือของกำนัลจากการปฏิบัติหน้าที่ (No Gift Policy) จากประชาชน

๒. ให้ผู้บริหารและผู้บัญคับบัญชาทุกระดับ กำกับดูแลเจ้าหน้าที่ในสังกัด ให้ปฏิบัติตนอย่างถูกต้อง

ผู้บริหารได้เน้นย้ำให้บุคลากรในสังกัดสำนักงานกองทุนยุติธรรม มีความตระหนักถึงการไม่เรียกไม่รับของขวัญและของกำนัลทุกชนิดจากการ ปฏิบัติหน้าที่ (No Gift Policy) โดยมีการประชาสัมพันธ์ผ่านช่องทางเว็บไซด์ และ Fackbook

รวมถึงการเผยแพร่ผ่านการประชุมหัวหน้ากลุ่มงาน แจ้งเวียนให้บุคลากรในสังกัดถือปฏิบัติตามมาตรการป้องกันการทุจริตและประพฤติมิชอบ อย่างเคร่งครัด

ด่วนที่สุด

บันทึกข้อความ

ส่วนราชการ สำนักงานกองทุนยุติธรรม กลุ่มงานนิติการและติดตามคดี โทร. ๐๒ ๑๔๑ ๕๔๕๗

ที่ ยธ ๐๒๑๐๖/๔๗๔๙ **วันที่** ๒๖ ธันวาคม ๒๕๖๕

เรื่อง แจ้งประกาศเจตนารมณ์ เรื่อง ไม่รับของขวัญและของกำนัลทุกชนิดจากการปฏิบัติหน้าที่ (No Gift Policy) ประจำปีงบประมาณ พ.ศ. ๒๕๖๖ ของสำนักงานกองทุนยุติธรรม

เรียน หัวหน้ากลุ่มงานทุกกลุ่มงาน

ด้วยปลัดกระทรวงยุติธรรมได้โปรดพิจารณาลงนามในประกาศเจตนารมณ์ เมื่อวันที่ ๒๖ ธันวาคม ๒๕๖๕ เรื่อง ไม่รับของขวัญและของกำนัลทุกชนิดจากการปฏิบัติหน้าที่ (No Gift Policy) ประจำปีงบประมาณ พ.ศ. ๒๕๖๖ ของสำนักงานกองทุนยุติธรรม

ในการนี้ สำนักงานกองทุนยุติธรรม จึงขอแจ้งประกาศเจตนารมณ์ เรื่อง ไม่รับของขวัญและของกำนัลทุกชนิดจากการปฏิบัติหน้าที่ (No Gift Policy) ประจำปีงบประมาณ พ.ศ. ๒๕๖๖ ของสำนักงานกองทุนยุติธรรม ให้กลุ่มในสำนักงานกองทุนยุติธรรมทราบ และดำเนินการในส่วนที่เกี่ยวข้องต่อไป รายละเอียดตามเอกสารที่แนบมาพร้อมนี้

จึงเรียนมาเพื่อโปรดทราบ และถือปฏิบัติตามนโยบายดังกล่าวต่อไป

(นายมนินธ์ สุทธิวัฒนานิติ)
ผู้อำนวยการสำนักงานกองทุนยุติธรรม

ประกาศเจตนารมณ์
เรื่อง ไม่รับของขวัญและของกำนัลทุกชนิดจากการปฏิบัติหน้าที่ (No Gift Policy)
ประจำปีงบประมาณ พ.ศ. ๒๕๖๖

สำนักงานกองทุนยุติธรรม เป็นส่วนราชการระดับกอง ในสังกัดสำนักงานปลัดกระทรวงยุติธรรม ทำหน้าที่เกี่ยวกับงานธุรการให้กับกองทุนยุติธรรม คณะกรรมการ คณะอนุกรรมการ คณะทำงาน และปฏิบัติการอื่นในการดำเนินงานที่เกี่ยวข้องกับกองทุนยุติธรรม โดยกองทุนยุติธรรมมีสถานะเป็นนิติบุคคล มีวัตถุประสงค์เพื่อเป็นแหล่งเงินทุนสำหรับใช้จ่ายเกี่ยวกับการช่วยเหลือประชาชนในการดำเนินคดี การขอปล่อยชั่วคราวผู้ต้องหาหรือจำเลย การถูกละเมิดสิทธิมนุษยชน และการให้ความรู้ทางกฎหมายแก่ประชาชน ตามมาตรา ๕ ของพระราชบัญญัติกองทุนยุติธรรม พ.ศ. ๒๕๕๘ ทั้งนี้ สำนักงานกองทุนยุติธรรมมองเห็นว่า ปัญหาการทุจริตคอร์รัปชันเป็นปัญหาที่ต้องได้รับการแก้ไขอย่างเร่งด่วน จึงให้ความสำคัญในการป้องกันปราบปรามการทุจริตและประพฤติมิชอบอย่างจริงจัง

ดังนั้น เพื่อเป็นการแสดงเจตนารมณ์ที่เข้มแข็งในการต่อต้านการทุจริตคอร์รัปชันทุกรูปแบบ รวมถึงเสริมสร้างคุณธรรม จริยธรรม และความซื่อสัตย์สุจริตในการปฏิบัติงาน อันส่งผลให้เกิดความโปร่งใสในการดำเนินงานของบุคลากรในหน่วยงานตามหลักธรรมาภิบาลที่ดี สำนักงานกองทุนยุติธรรมจึงขอประกาศเจตนารมณ์ว่าบุคลากรในสังกัดสำนักงานกองทุนยุติธรรมทุกคน ไม่เรียก ไม่รับสิ่งของ ทรัพย์สิน ของขวัญหรือของกำนัลทุกชนิดจากการปฏิบัติหน้าที่ (No Gift Policy) ประจำปีงบประมาณ พ.ศ. ๒๕๖๖ เพื่อป้องกันการปฏิบัติหน้าที่อย่างไม่เป็นธรรม ไม่ก่อให้เกิดผลประโยชน์ทับซ้อนใดๆ รวมถึงเป็นการสร้างทัศนคติที่ถูกต้อง โดยผู้บริหารและผู้บังคับบัญชาทุกระดับจะปฏิบัติตนเป็นแบบอย่างที่ดี พร้อมทั้งกำกับดูแลเจ้าหน้าที่ในสังกัดให้ปฏิบัติตนอย่างถูกต้อง และปฏิบัติตามมาตรการป้องกันการทุจริตและประพฤติมิชอบอย่างเคร่งครัด

จึงประกาศให้ทราบโดยทั่วกัน

ประกาศ ณ วันที่ ๒๖ ธันวาคม ๒๕๖๕

นางพงษ์สวาท

(นางพงษ์สวาท กายอรุณสุทธิ์)
ปลัดกระทรวงยุติธรรม

อีกทั้ง **โครงการพัฒนาศักยภาพบุคลากรและผู้ปฏิบัติงานด้านกองทุนยุติธรรม ประจำปีงบประมาณ พ.ศ.๒๕๖๖ กิจกรรม : การพัฒนาศักยภาพบุคลากรและผู้ปฏิบัติงานด้านกองทุนยุติธรรม** ที่จัดขึ้นเมื่อวันที่ ๒๕ - ๒๖ มกราคม ๒๕๖๖ นายวัลลภ นาคบัว รองปลัดกระทรวงยุติธรรม ซึ่งได้รับมอบหมายอำนาจตามคำสั่งสำนักงานปลัดกระทรวงยุติธรรม ที่ ๑๗๙/๒๕๖๕ ลงวันที่ ๑๗ มีนาคม ๒๕๖๕ เรื่อง แก้ไขคำสั่งมอบหมายและอำนาจให้ข้าราชการปฏิบัติราชการแทนปลัดกระทรวงยุติธรรม ให้บังคับบัญชาบุคลากรสำนักงานกองทุนยุติธรรม ได้มอบนโยบายในการปฏิบัติงานยังบุคลากรและผู้ปฏิบัติงานด้านกองทุนยุติธรรม ผ่านช่องทางออนไลน์ โดยเน้นย้ำให้บุคลากรในสังกัดสำนักงานกองทุนยุติธรรม มีความตระหนักถึงการไม่เรียก ไม่รับสิ่งของ ทรัพย์สิน ของขวัญ หรือของกำนัลทุกชนิดจากการปฏิบัติหน้าที่ (No Gift Policy) แสดงเจตนารมณ์ที่เข้มแข็งในการต่อต้านการทุจริตคอรัปชั่นทุกรูปแบบ โดยประกาศเจตนารมณ์ว่า บุคลากรทุกคนทุกระดับ ไม่เรียก ไม่รับสิ่งของ ทรัพย์สิน ของขวัญ หรือของกำนัลทุกชนิดจากการปฏิบัติหน้าที่ รวมถึงเสริมสร้างคุณธรรม จริยธรรม และความซื่อสัตย์สุจริตในการปฏิบัติงาน (No Gift Policy) ซึ่งในโครงการได้สอดแทรกหัวข้อการฝึกอบรม การบรรยายหัวข้อ “การมีหัวใจในการให้บริการ สู่ No Gift Policy” มีส่วนช่วยให้บุคลากรในสังกัดสำนักงานกองทุนยุติธรรม มีความตระหนักถึงการไม่เรียกไม่รับของขวัญและของกำนัลทุกชนิดจากการปฏิบัติหน้าที่ (No Gift Policy) และยังส่งผลให้เรื่องร้องเรียนกรณีการทุจริตและประพฤติมิชอบลดลง

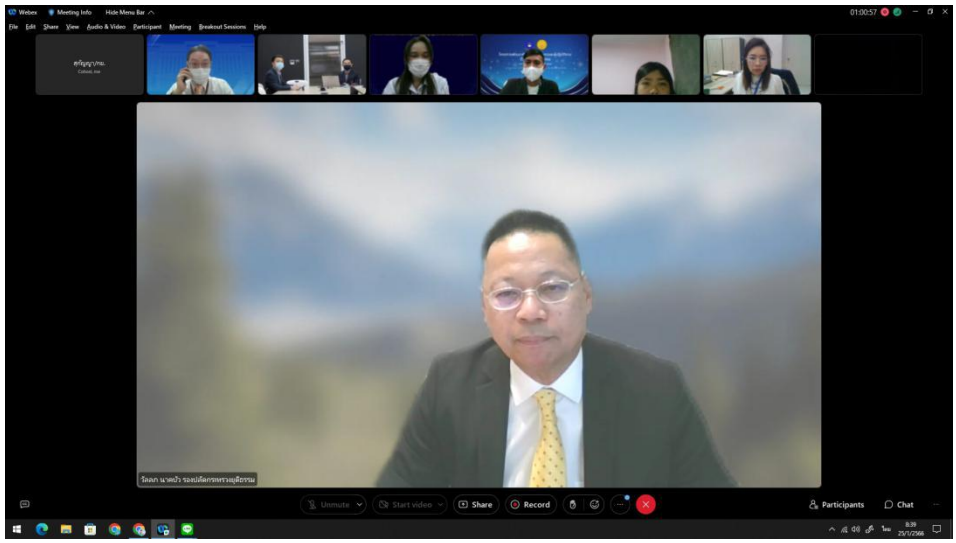

กำหนดการโครงการพัฒนาศักยภาพบุคลากรและผู้ปฏิบัติงานด้านกองทุนยุติธรรม
กิจกรรม : การพัฒนาศักยภาพบุคลากรและผู้ปฏิบัติงานด้านกองทุนยุติธรรม
ระหว่างวันที่ ๒๕ - ๒๖ มกราคม ๒๕๖๖
ผ่านระบบ Cisco Webex Meetings (รูปแบบออนไลน์)

วัน เวลา	กิจกรรม	วิทยากร
วันที่ ๒๕ มกราคม ๒๕๖๖		
๐๘.๐๐ - ๐๘.๓๐ น.	ลงทะเบียนเข้าผ่านระบบออนไลน์ด้วย Google Form	
๐๘.๓๐ - ๐๙.๐๐ น.	พิธีเปิดโครงการฯ	รองปลัดกระทรวงยุติธรรม
๐๙.๐๐ - ๑๐.๓๐ น.	การเป็นสมาชิกที่ดีภายใต้ประมวลจริยธรรมของกองทุนยุติธรรม	ผศ.ดร.สฤษดิ์ ศรีโยธิน
๑๐.๓๐ - ๑๒.๐๐ น.	ความคาดหวังและการสร้างความประทับใจในการให้บริการ	ผศ.ดร.อัมพร ศรีประเสริฐสุข
๑๒.๐๐ - ๑๓.๐๐ น.	พักกลางวัน	
๑๓.๐๐ - ๑๕.๓๐ น.	ความคาดหวังและการสร้างความประทับใจในการให้บริการ (ต่อ)	วิทยากร ๕ ท่าน กิจกรรมกลุ่มย่อย (๕ กลุ่ม) ๑. ผศ.ดร.อัมพร ศรีประเสริฐสุข ๒. ผศ.ดร.สฤษดิ์ ศรีโยธิน ๓. ผศ.ธนัญภัสร์ ศรีเนธิยวศิน ๔. ผศ.ดร.สิริมา เชียงเชาวไว ๕. ผศ.ดร.ศุภศิริ บุญประเวศ
๑๕.๓๐ - ๑๖.๓๐ น.	การมีหัวใจในการให้บริการ สู่ No Gift Policy	ผศ.ดร.อัมพร ศรีประเสริฐสุข
๑๖.๓๐ น.	ลงทะเบียนออก	
วันที่ ๒๖ มกราคม ๒๕๖๖		
๐๘.๓๐ - ๐๙.๐๐ น.	ลงทะเบียนเข้าผ่านระบบออนไลน์ด้วย Google Form	
๐๙.๐๐ - ๑๐.๐๐ น.	จิตวิทยาการสื่อสารอย่างมีประสิทธิภาพ	ผศ.ดร.ศุภศิริ บุญประเวศ
๑๐.๐๐ - ๑๑.๐๐ น.	การเขียนสรุปความในการให้บริการ	ผศ.ดร.สิริมา เชียงเชาวไว
๑๑.๐๐ - ๑๒.๐๐น.	เทคโนโลยีสารสนเทศกับการให้บริการ	ผศ.ดร.บรรพต พิจิตรกำเนิด
๑๒.๐๐ - ๑๓.๐๐ น.	พักกลางวัน	
๑๓.๐๐ - ๑๕.๓๐ น.	การจัดการปัญหาและการแก้ไขสถานการณ์ในการบริการ และการจัดการทางอารมณ์สำหรับผู้ให้บริการ	วิทยากร ๕ ท่าน กิจกรรมกลุ่มย่อย (๕ กลุ่ม) ๑. ผศ.ดร.อัมพร ศรีประเสริฐสุข ๒. ผศ.ดร.สฤษดิ์ ศรีโยธิน ๓. ผศ.ธนัญภัสร์ ศรีเนธิยวศิน ๔. ผศ.ดร.สิริมา เชียงเชาวไว ๕. ผศ.ดร.ศุภศิริ บุญประเวศ
๑๕.๓๐ - ๑๖.๓๐ น.	การบริการที่ดีสร้างภาพลักษณ์ที่น่าจดจำ	ผศ.ธนัญภัสร์ ศรีเนธิยวศิน
๑๖.๓๐ น.	ทำแบบประเมินโครงการผ่าน Google Form และลงทะเบียนออก	

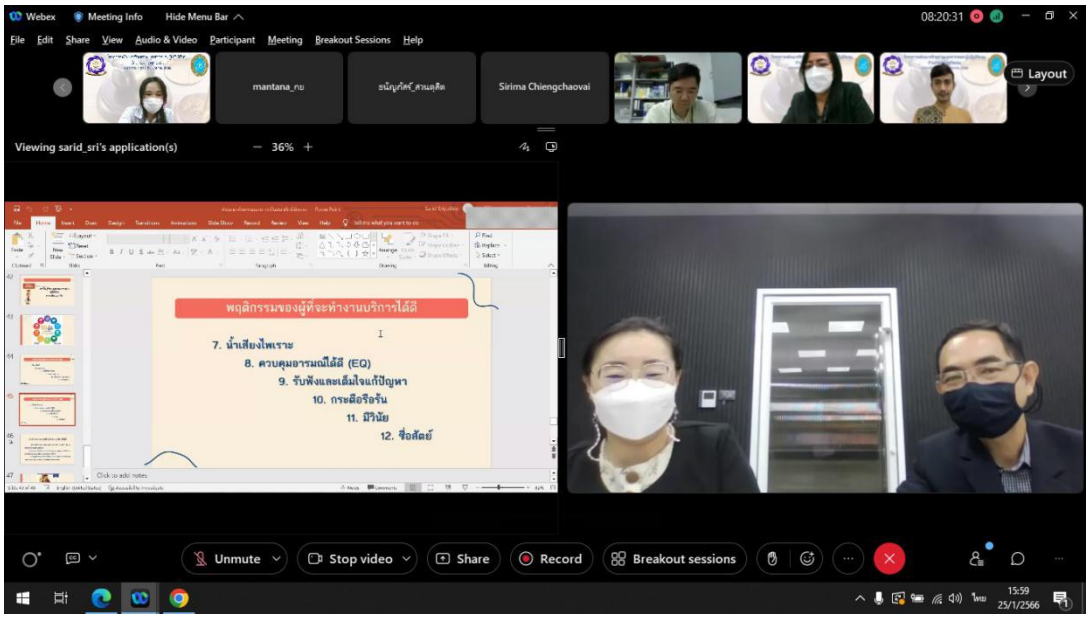
Webex
Meeting Info
Hide Menu Bar
File Edit Share View Audio & Video Participant Meeting Breakout Sessions Help
08:20:31
mantana_กย
Sirima Chiengchaoval
Layout
Viewing sarid_sri's application(s)
36%
พฤติกรรมของผู้ที่จะทำงานบริการได้ดี
7. น้ำเสียงไพเราะ
8. ควบคุมอารมณ์ได้ดี (EQ)
9. รับฟังและเต็มใจแก้ปัญหา
10. กระตือรือร้น
11. มีวินัย
12. ซื่อสัตย์
Unmute
Stop video
Share
Record
Breakout sessions
15:59
25/1/2566

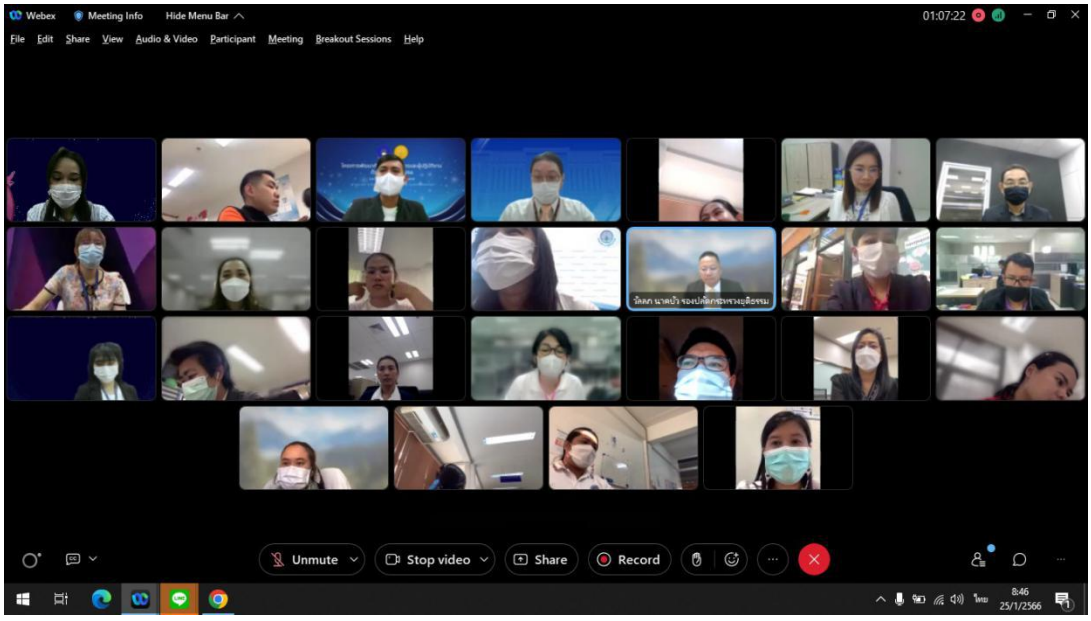
Webex
Meeting Info
Hide Menu Bar
File Edit Share View Audio & Video Participant Meeting Breakout Sessions Help
01:07:22
Unmute
Stop video
Share
Record
8:46
25/1/2566

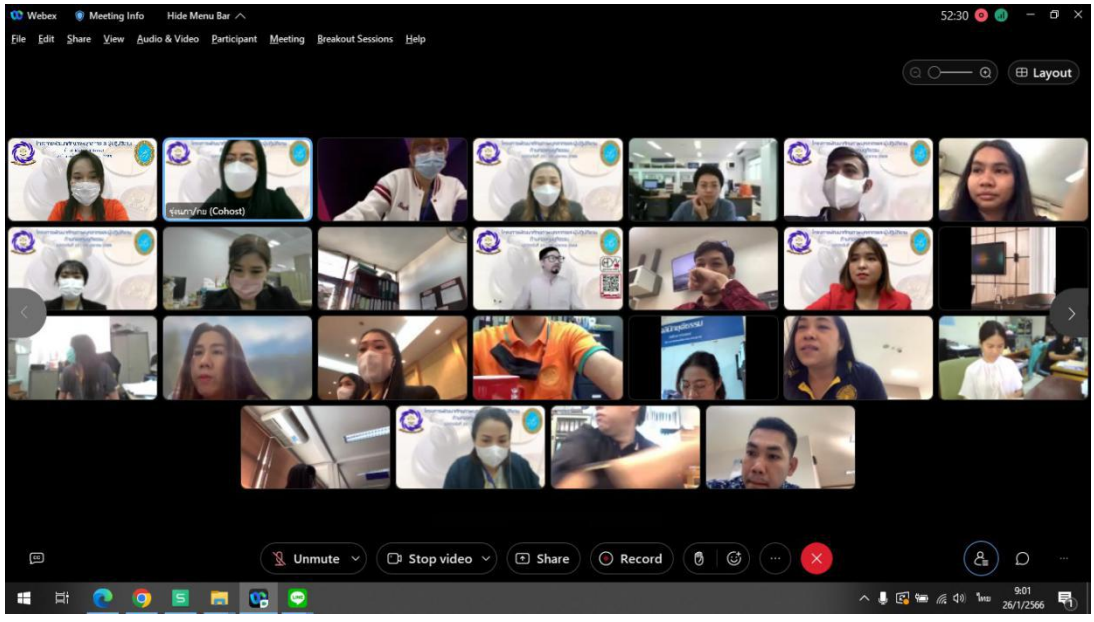
Webex
Meeting Info
Hide Menu Bar
File Edit Share View Audio & Video Participant Meeting Breakout Sessions Help
52:30
Layout
Unmute
Stop video
Share
Record
9:01
26/1/2566